Catalogo Guide

valido da ottobre 2026

Tour guidati di Colonia, Aquisgrana, Bonn, Drachenfels e Coblenza









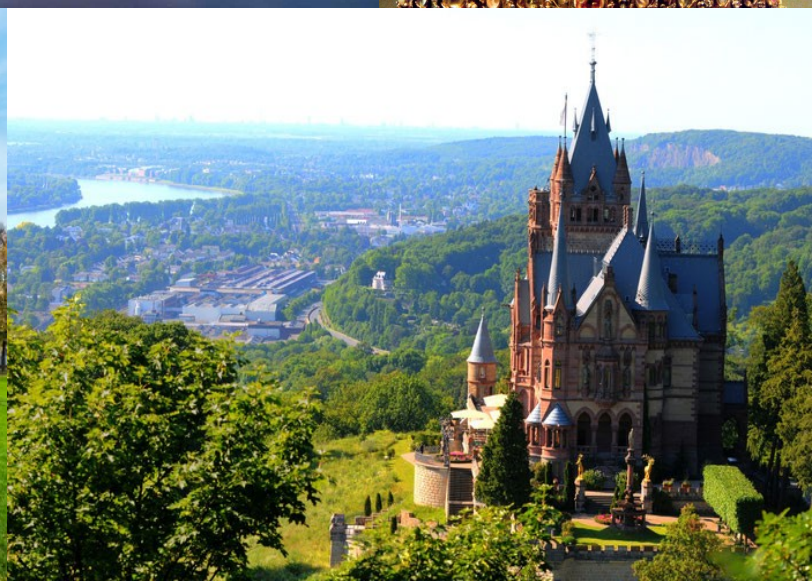

Köln

STADT.
CITY.
VILLE.
BONN.

AACHEN

GUIDE
BVGD-Zertifikat DIN EN

INDICE:

La vostra Guida si presenta .....pag. 4

Come fare per prenotare .....pag. 5

Colonia .....pag. 6

Tour a piedi
– Tour Classico .....pag. 7
– Tour Classico Medio
– Tour Classico Medio Profumato.....pag. 8
– Tour Classico Plus

Tour in bus
– Tour Classico in Bus .....pag. 9
– Tour Classico Medio in Bus

Per una mezza o intera giornata a Colonia
– I più richiesti.....pag. 10
– Musei .....pag. 11
– Chiese romaniche.....pag. 12
– Con esperienza virtuale.....pag. 14
– Periodi magici dell´anno.....pag. 14
– Prossimamente.....pag. 15
– In bici.....pag. 16

Aquisgrana .....pag. 17

Tour a piedi
– Tour Classico.....pag. 18
– Tour Classico Medio

Per una mezza o intera giornata ad Aquisgrana
– Duomo Deluxe .....pag. 19
– Duomo Interno
– Duomo Interno con Camera del Tesoro

Bonn .....pag. 20

Tour a piedi
– Tour Classico .....pag. 21
– Tour Classico Medio

Per una mezza o intera giornata a Bonn .....pag. 22
– Sulle orme di Beethoven
– Casa natale di Beethoven
– Sulle orme di Bonn capitale.....pag. 23
– "Haus der Geschichte" Museo della Storia Tedesca dal 1945 ad oggi

Drachenfels - la Roccia del Drago.....pag. 24

– Escursione al Drachenfels con castello Drachenburg .....pag. 25

– Il castello del Drachenburg nella magia del Natale .....pag. 26
– Offerta combinata Bonn+Drachenfels.....pag. 27

Per un´intera giornata al Drachenfels
– Sala dei Nibelunghi .....pag. 28
– Heisterbach

Coblenza .....pag. 29

Tour a piedi
– Tour Classico .....pag. 30

Condizioni generali .....pag. 31

La vostra Guida si presenta:

Sara Silvan



Sono nata il 18 maggio 1980 in una cittadina ai piedi dei Colli Euganei in provincia di Padova.
Con mio padre autista di bus da turismo per professione e per passione sono praticamente cresciuta guardando il mondo dagli alti sedili di una corriera, imparando ad amare il mestiere di accompagnare le persone in viaggio.
Dopo il diploma linguistico ho studiato ***Lettere Moderne*** *a* ***Bologna****, dove ho potuto tuffarmi nello studio di tutte le materie che mi appassionano ovvero la storia, la letteratura, la storia dell´arte e la religione.*
Mi sono laureata con il punteggio massimo di ***110 e lode****.*
La Storia, in particolare l´epoca romana e medievale, è il mio campo di ricerca preferito.

Ho avuto la fortuna di poter fin dall´inizio lavorare nel settore del ***Turismo****, che concilia al meglio le mie passioni, gli studi e le mie capacità:*
passione per la storia e la cultura dei Paesi europei, capacità di coordinare, interagire e comunicare con le persone, natura da viaggiatrice e la costante voglia di imparare.
Le mie prime esperienze giovanili sono state come animatrice in villaggio turistico e per gruppi anziani in vacanza, ***accompagnatrice di gruppi*** *stranieri in Italia e all´estero.*
Dopo la laurea, al fine di approfondire le mie competenze linguistiche sono partita per la capitale tedesca dove ho compiuto il passo successivo nel settore come ***guida turistica*** *di Berlino.*

Spinta dalla volontà di svilupparmi in Germania, nel ***2012*** *mi sono trasferita a* ***Colonia****, città che mi offriva possibilità più ampie grazie ad un passato ricco di storia, una storia bimillenaria che qui, sulle sponde del Reno, inizia già con l´impero romano.*
*Ho quindi frequentato il corso organizzato dall´****ente turistico Köln Tourismus*** *che mi ha permesso di diventare guida ufficiale della città ottenendo il certificato di riconoscimento* ***BVGD*** *(Bundesverband der Gästeführer in Deutschland) l´associazione che in Germania si occupa di attestare la qualità delle guide turistiche di professione.*

Con l´ingresso nella casa ***museo di Farina*** *come guida esclusiva per la lingua italiana ho aggiunto una tappa ulteriore al mio profilo di guida di Colonia, e dal 2018 anche l´accompagnamento per la nuova attrazione Virtual Reality del* ***Time Ride.***
Un ulteriore passo nello sviluppo di questa mia professione che in Germania, a differenza dell´Italia non è regolata statalmente ma si deve acquisire autonomamente passo per passo all´interno di ogni singola struttura, è stato la licenza di fare le guide all´interno del magnifico ***Duomo di Aquisgrana*** *e dal 2024 finalmente anche all´interno del* ***Duomo di Colonia.***

La mia attività è in continua crescita, ed io con essa, perchè non si finisce mai di esplorare, scoprire, imparare e tutto questo tesoro di fatti storici, aneddoti curiosi, racconti, tradizioni, fiabe e leggende locali lo metto al vostro servizio, con grande passione, per offrirvi la migliore esperienza del vostro viaggio in questa indimenticabile terra renana.

La Vostra Guida di Colonia – Sara

Come fare per prenotare:

1) Scegliete per primo un **Tour Classico Città** (1,5 h, 2 ore, ecc.)

2) Opzionalmente potete **aggiungere** uno o più servizi extra che trovate sotto la rubrica: "Per una mezza o intera giornata a.."
(alcuni servizi sono anche prenotabili senza guida città)

3) Scrivete una mail a: **guidadicolonia@yahoo.com** indicando:
- data
- orario preferito
- servizio (es. Colonia tour classico medio)
- in modo pubblico o privato
- numero di persone (eventuali bambini con età)
- metodo di pagamento preferito:
  - bonifico anticipato
  - in contanti il giorno della guida
  - per agenzie/tour operator: bonifico a 14 giorni
- un recapito telefonico

4) La guida è confermata dal momento in cui si riceve la **mail di conferma riepilogativa** dei servizi (per prenotazioni di visite guidate interne la conferma può ritardare fino alla risposta della struttura)

5) Seguitemi sulla pagina **Facebook "Guida di Colonia - Sara"** e/o **Instagram** @guida_di_colonia_sara per aggiornamenti e novità sulle mie guide

Per poter offrire prezzi a persona non vengono fatti ulteriori sconti in base al numero effettivo di partecipanti al tour, rimane il prezzo stabilito in base al numero (che può essere modificato fino all´inizio della guida) di partecipanti della vostra prenotazione.

Per riservarvi la guida privata solo per voi potete aggiungere alla tariffa a persona ulteriori 30 € (fino al raggiungimento del costo massimo/gruppo)
Es. Colonia tour classico 2 pers.: 30 € guida pubblica; + 30 € = 60 € guida privata

Nei tour città il giro e la durata può subire variazioni in base a vari fattori come lavori in corso, velocità di cammino dei partecipanti e altre cause di forza maggiore.

COLONIA



Nei Tour Classici si visitano i luoghi pulsanti dei 2000 anni di storia di Colonia: partendo dalla piazza del Duomo, scopriremo le origini romane dell´antica colonia. Alzando lo sguardo, sarete incantati dall´altezza vertiginosa del Duomo di Colonia, l´ultima cattedrale gotica. Passeggiando per le piazze e i vicoli del centro storico, faremo un salto indietro nel medioevo, al tempo dell´arcivescovo e della città libera dei commercianti il cui orgoglio è impresso nella splendida torre civica del Municipio. Lungo il fiume Reno, tra le storiche birrerie, scopriremo le case più colorate di Colonia per poi immergerci nell´acqua più famosa della città, un profumo che vi sorprenderà! Con immagini storiche vedrete coi vostri occhi la differenza tra passato e presente, le ferite della seconda guerra mondiale e nei quartieri dell´Opera e di Kolumba lo sforzo della ricostruzione, della memoria del dopoguerra e gli sviluppi della metropoli moderna.

Informazioni per il Duomo di Colonia:

Nei tour a piedi l´attenzione maggiore viene rivolta naturalmente al Duomo, del quale vengono fornite dall´esterno le informazioni a riguardo, dando se richiesto la possibilità di entrare per visitarlo autonomamente dopo le mie spiegazioni.
La **guida dentro al Duomo**, anche se svolta da me, è sottoposta alle condizioni della struttura che richiede prenotazione obbligatoria, orario prefissato, prezzo fisso da gruppo, penali di cancellazione, ecc. In alternativa, potete scegliere l´aggiunta **Duomo Deluxe** con prezzo a persona dove riceverete le spiegazioni degli interni dall´esterno, entrando poi in autonomia a visitare il Duomo.



Punto d´incontro:

solo guida: grande **Pinnacolo** di fronte al Duomo
indirizzo: **Kardinal-Höffner Platz 1**

Per i gruppi che arrivano in bus: **Gereonstraße 16**

Tour della città a Piedi

1.1 *Colonia - Tour Classico*

Arco romano – Duomo facciata – Duomo lato sud – Museo Romano-Germ. – Miqua/zona archeologica – Rathaus/Municipio – Alter Markt – Chiesa Gr.S.Martino – Fischmarkt – lungo Reno con ponte Hohenzollern – Salzgasse con Birrerie tradizionali – Heumarkt – Acqua di Colonia Farina

Durata: 1 h 30

Costo: 1 pers.: 15 €
2 pers.: 30 €
3 pers.: 45 €
4 pers.: 55 €
5 pers.: 65 €
6 pers.: 75 €
7 pers.: 80 €
8 pers.: 85 €
9 pers.: 90 €
10 pers.: 95 €

Guida privata: + 30 €

Costo max/Gruppo: 100 €

Bambini da 6 a 14 anni: 5 €

1.2 *Colonia – Tour Classico Medio*

Arco romano – Duomo facciata – Duomo lato sud – Museo Romano-germ. – Miqua/zona archeologica – Rathaus/Municipio – Alter Markt – Chiesa Gr.S.Martino – Fischmarkt – lungo Reno con ponte Hohenzollern – Salzgasse con Birrerie tradizionali – Heumarkt – Acqua di Colonia Farina – Kolumba/Madonna tra le macerie – Offenbachplatz e Opera – Acqua di Colonia 4711

Durata: 2 h

Costo: 1 pers.: 20 €
2 pers.: 40 €
3 pers.: 60 €
4 pers.: 75 €
5 pers.: 90 €
6 pers.: 100 €
7 pers.: 110 €
8 pers.: 115 €
9 pers.: 120 €
10 pers.: 125 €

Guida privata: + 30 €

Costo max/Gruppo: 130 €

Bambini da 6 a 14 anni: 8 €

1.3 *Colonia – Tour Classico Medio Profumato* **il più richiesto**

Arco romano – Duomo facciata – Duomo lato sud – Museo Romano-germ. – Miqua/zona archeologica – Rathaus/Municipio – Alter Markt – Chiesa Gr.S.Martino – Fischmarkt – lungo Reno con ponte Hohenzollern – Salzgasse con Birrerie tradizionali – Heumarkt – **Visita guidata interna del museo dell´acqua di Colonia Farina** – Kolumba/Madonna tra le macerie – Offenbachplatz e Opera – Acqua di Colonia 4711

Durata: 2 h 45

Costo:

1 pers.:	25 €
2 pers.:	50 €
3 pers.:	75 €
4 pers.:	95 €
5 pers.:	115 €
6 pers.:	130 €
7 pers.:	145 €
8 pers.:	155 €
9 pers.:	165 €
10 pers.:	175 €
11 pers.:	180 €
12 pers.:	185 €
13 pers.:	190 €
14 pers.:	195 €
15 pers.:	200 €

Costo max/gruppo: 230 €
(max 20 persone)

Bambini da 8 a 14 anni: 12 €

1.4 *Colonia – Tour Classico Plus*

Arco romano – Duomo facciata – Duomo lato sud – Museo Romano-germ. – Miqua/zona archeologica – Rathaus/Municipio – Alter Markt – Chiesa Gr.S.Martino – Fischmarkt – lungo Reno con ponte Hohenzollern – Salzgasse con Birrerie tradizionali – Acqua di Colonia Farina – piazza Gülich – Ex S.Albano – palazzo Gürzenich – Heumarkt Museo Wallraf – Kolumba/Madonna tra le macerie – Offenbachplatz e Opera – Acqua di Colonia 4711 – Chiesa Madonna Nera – EL-DE-Haus/ex prigioni Gestapo – Zeughaus – mura romane – Brauhaus Früh – Fontana degli Gnomi

Durata: 3 h

Costo:

1 pers.:	25 €
2 pers.:	50 €
3 pers.:	75 €
4 pers.:	95 €
5 pers.:	115 €
6 pers.:	135 €
7 pers.:	150 €
8 pers.:	165 €
9 pers.:	180 €
10 pers.:	190 €

Guida privata: + 30 €

Costo max/Gruppo: 200 €

Bambini da 6 a 14 anni: 12 €

Tour della città in Bus:

(con bus proprio del gruppo)

Combinabili anche con un tour classico a piedi

1.5 *Colonia - Tour Classico in Bus*

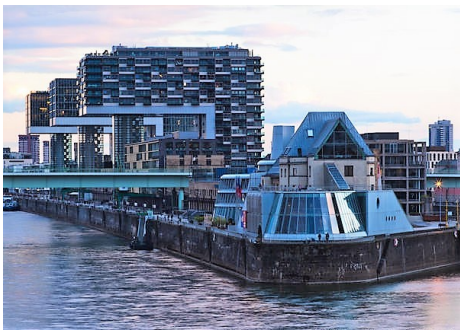

Gereonstraße – Unter Sachsenhausen – An den Domenikanern Komödienstr. – Zeughausstr. – Magnusstraße – Friesenplatz – Kaiser Wilhelm Ring – Hansaring – porta Eigelstein – T.Heuss Ring – K.Adenauer Ufer – Rheinufertunnel – Heumarkt – Ponte di Deutz – Triangle Turm – stazione Deutz – ex Fiera – Rheinparkweg (sosta 10 min.) vista panoramica sul lungo Reno – Auenweg – Ponte Severino con Kranhäuser – Rheinauhafen – Bayenturm – Chlodwigplatz – Sachsenring mura medievali – S.Pantaleone – Blaubach – Neumarkt – SS.Apostoli – Rudolphplatz con porta Hahnen – Hohenzollernring – Gereonstraße

Durata: 1 h 30 **Costo: 120 €**

1.6 *Colonia - Tour Classico medio in Bus*

Gereonstraße – Unter Sachsenhausen – An den Domenikanern Komödienstr. – Zeughausstr. – Magnusstraße – Friesenplatz – Kaiser Wilhelm Ring – Hansaring – porta Eigelstein – T.H.Ring – K.Adenauer Ufer – Zoo – Flora/giardino botanico (sosta 5 min.) quartiere Riehl – lungo Reno – S.Cuniberto – Rheinufertunnel – Heumarkt – Ponte Deutz – Triangle Turm – stazione Deutz – ex Fiera – Rheinparkweg (sosta 10 min.) – vista panoramica sul lungo Reno – Auenweg – Ponte Severino con Kranhäuser – Rheinauhafen – Bayenturm – Chlodwigplatz – Sachsenring mura medievali – S.Pantaleone – Blaubach – Neumarkt – SS.Apostoli – Rudolphplatz con porta Hahnen – Hohenzollernring – S.Gereone – Gereonstraße



Durata: 2 h **Costo: 150 €**

Il percorso può subire variazioni in base a lavori in corso, eventi, strade chiuse ecc.

Per una mezza o intera giornata a Colonia:

Tutte le proposte sono combinabili con i tour città e tra di loro.
Il costo, laddove indicato, è a persona e include gli eventuali ingressi

I più richiesti:

1.A *Duomo Deluxe*

Solo in combinazione con un tour classico



Alla scoperta di tutti i segreti custoditi tra le pareti di vetro e pietra di questa "cittadella di Dio" che è la cattedrale gotica. Come fu costruita? Quali furono le tecniche geniali che idearono i suoi architetti?
Scoprite quali tesori custodisce, dalle chiese precedenti alle opere d´arte custodie di reliquie che attirano pellegrini da oltre sette secoli. Vedremo da fuori la parte più antica, il Coro, con le sue torrette e pinnacoli; tra le gargoilles spunta una figura umana: chi è? Fatevi raccontare la leggenda di mastro Gerardo e della sua morte misteriosa!

Durata: 30 min. **Costo: 5 €** **Gruppo: 40 €**

1.B *Duomo Interno*



Visita guidata all´interno del Duomo di Colonia per scoprire i tesori custoditi sotto le alte guglie gotiche: lo Scrigno prezioso dei Re Magi, la più grande arca reliquiaria della cristianità, il Crocifisso di Gerone (X sec.), la Pala d´altare dei Patroni (1480), la Madonnina di Milano e le altre opere d´arte e di devozione religiosa che hanno fatto di questa Cattedrale per secoli una meta di pellegrinaggio tra le più importanti in Europa e nel mondo.

Durata: 1 h

Gruppo: 130 € + ingresso 12 € a pers. (fino a 20 pers.)
Dal 1° gennaio 2027: 290 € ingresso incluso (fino a 20 pers.)

1.C *Museo Casa Natale dell´Acqua di Colonia*

La famosissima acqua di colonia fu inventata dal profumiere italiano Giovanni Maria Farina (1685-1766) emigrato a Colonia a inizio Settecento; un profumo che ha fatto il giro dei salotti di tutta la nobiltà rococò. In questa visita guidata attraverso le stanze storiche della casa natale, che è anche la più antica fabbrica di profumo del mondo, scoprirete con me tutta la storia dell´Eau de cologne originale tra successi e plagi, battaglie e intrighi, l´acqua che ha cambiato la storia del profumo.



Durata: 45 min. **Costo: 9 €** **Gruppo: 140 €** (fino a 20 pers.)

1.D *Museo sul Nazionalsocialismo/prigioni Gestapo*

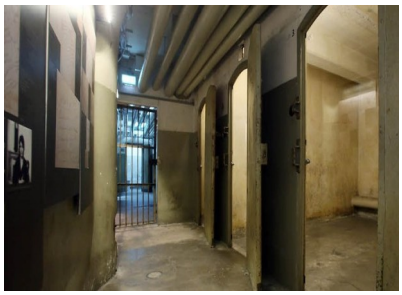

L´edificio chiamato "EL-DE-Haus" (Casa LD) dal nome del suo proprietario, Leopold Dahmen, dopo esser stato sequestrato dalla Gestapo fu luogo del Terrore Nazista a Colonia. La mostra presenta con immagini e documenti il periodo tra il 1930 e il ´45, dall´ascesa del nazionalsocialismo al disastro della II G.M. Addentrandoci nei sotterranei si possono visitare le celle usate come prigioni dalla Gestapo e leggere sui muri le commoventi iscrizioni lasciate dalle persone qui rinchiuse e torturate. Questa visita guidata è l´unica occasione per visitare il museo NS-Dok in italiano, non perdetevela!

Durata: 1 h 30 **Costo: 20 €** *Bambini da 6 a 17 anni:* 12 € **Gruppo: 110 € + 4,50 €/a pers.** *Scuole: 70* € (fino a 20 pers.)

Musei:

1.E *Museo Romano-Germanico*



A testimoniare la vita della Colonia Claudia Ara Agrippina (C.C.A.A.) d´epoca romana è una collezione ricchissima di reperti unici e singolari attraverso i quali vi racconterò come viveva una famiglia romana ai confini dell´impero.
Resti di splendidi mosaici e ricchi corredi funerari testimoniano il lusso e l´agiatezza presenti anche nella "Roma sul Reno". Originale di Colonia è la produzione vetraria del II sec. con vasi in vetro di lusso tra cui la celebre coppa diatreta, di cui ne esistono solo pochi esemplari in tutto il mondo. Del periodo delle migrazioni dagli Unni ai Franchi sono le famose collezioni di gioielli in oro e almandino.

Durata: 1 h **Costo: 20 €** *Bambini da 6 a 17 anni:* 10 € **Gruppo: 95 € + 6 €/a pers.** *Scuole: 70* € (fino a 20 pers.)

1.F *Monumento degli Ubii*



Prima della colonia, c´era già una città che i Romani avevano costruito per la tribù locale degli Ubii, l´*oppidum ubiorum*. Di questo primo insediamento è rimasta un´unica, formidabile testimonianza: il resto di una torre angolare della cinta muraria, realizzata con grossi blocchi di tufo a bugnato, datata al 4/5 d.C.
Il più antico monumento in pietra di tutta la Germania!

Durata: 1 h **Gruppo: 85 €** (fino a 20 pers.) *Scuole:* 50 €

1.G *Museo Civico -Kölnisches Stadtmuseum*



Un´esposizione ricca di oggetti che illustrano la storia di Colonia dal Medioevo all´età moderna. Di particolare pregio sono il sigillo comunale gotico del 1268, la carta costituzionale municipale del 1396, l´armatura completa di un cavaliere e la coppiera in oro e pietre preziose realizzata per l´expo di Parigi del 1900 intitolata "padre Reno".

Durata: 1 h **Costo: 18 €** **Gruppo: 95 € + 5 €/a pers.**
Bambini da 6 a 17 anni: 10 € *Scuole: 70* € (fino a 20 persone)

Chiese Romaniche:

1.I *S.Maria in Campidoglio*



Il nome di *S.Maria im Kapitol* ci riporta alle origini di questo luogo dove sorgeva un tempio romano dedicato a Giove, Giunone e Minerva, la triade del colle capitolino a Roma. Sulle fondamenta del tempio è sorta la prima chiesa in epoca franca, evoluta poi nella basilica dell´XI secolo dall´affascinante parte absidale trilobata che ancora oggi attira per la sua maestosa bellezza. Insieme scopriremo storia e leggende: chi era Plectrude, la fondatrice? Perchè ci sono delle mele davanti alla statua di Maria? Dove sono stati nascosti gli originali portali lignei del 1065? Che cos´era una collegiata di canonichesse? Questo e molto altro scoprirete con me in questa visita guidata.

Durata: 1 h **Costo: 15 €** **Gruppo: 60 €**

1.L *S.Gereone*



San Gereone è eccezionale sotto tanti aspetti: non solo è la più antica chiesa di Colonia ma ha anche una forma unica, a 10 lati, il decagono realizzato nel 1227 a partire da un martyrion ovale del IV secolo che assieme all´imponente cupola raggiunse all´epoca i livelli della Santa Sofia di Costantinopoli. Un´architettura sorprendente che vi racconto insieme alla storia del leggendario santo patrono, San Gereone, rappresentato nelle numerose opere d´arte interne che già nel VI secolo le valsero il titolo di chiesa "ai santi d´oro". Per finire vedremo la splendida cripta che conserva affreschi del XII secolo e il più grande pavimento a mosaico di epoca romanica a nord delle Alpi.

Durata: 1 h **Costo: 15 €** **Gruppo: 60 €**

1.M *S.Orsola*



S.Orsola/Ursula, patrona di Colonia, è una delle sante più famose della cristianità, la sua leggenda ispirò artisti come Caravaggio e Carpaccio a Venezia, Angela Merici fondò la compagnia delle Orsoline e viaggiatori come Cristoforo Colombo che battezzò in suo nome alcune isole in America. Visiteremo il luogo da cui ebbe origine questo culto di dimensioni mondiali nella basilica a lei dedicata, scoprendone la storia e la leggenda, i tesori interni, con la possibilità di visitare anche la famosa "camera d´oro" ovvero l´esposizione allestita nel XVII sec. di centinaia di ossa-reliquie, che le valse il nome di "camera dell´orrore".



Durata: 1 h **Costo: 15 €** **Gruppo: 60 €**

Con Camera d´Oro:
Durata: 1 h 20 **Costo: 18 €** **Gruppo: 70 € +2 €/a pers.**

1.N *S.Andrea*



S.Andrea, alle spalle del duomo, è un gioiello di architettura tardo-romanica renana con sviluppi gotici come il coro e le cappelle laterali dove alle pareti si sono salvati rari affreschi del XIII secolo.
Le vetrate gotiche che non sono state risparmiate dalla guerra hanno trovato un sostituto all´altezza nel 2010 con l´opera di Lüpertz, uno dei più famosi artisti del presente di stile neo-espressionista.
Molto suggestiva la cripta con la tomba di Alberto Magno.

Durata: 1 h **Costo: 15 €** **Gruppo: 60 €**

Con esperienza virtuale:

1.O *Viaggio nel Tempo degli Anni´20 - Time Ride*



Un viaggio nel passato della Colonia degli anni ´20, gli anni dorati, gli anni ruggenti tra le due guerre mondiali.
All´interno dell´attrazione "Time Ride" grazie agli occhiali Virtual Reality potrete ripercorrere strade e osservare palazzi e monumenti che non ci sono più o che oggi sono totalmente irriconoscibili.
Insieme al tour a piedi scoprite gli eventi storici collegati al periodo, come l´occupazione degli Inglesi, l´inflazione del ´23, le avanguardie e il ritorno del Carnevale dopo la liberazione del ´26.

Durata: 45 min. **Costo: 25 €** *Bambini da 6 a 14 anni:* 20 €

1.P *Duomo Deluxe 360°*



Immergetevi in 700 anni di storia di costruzione della Cattedrale!
Grazie agli **occhiali virtuali** potrete rivivere il momento di fondazione del Duomo, all´epoca in cui esisteva ancora la precedente chiesa, e vedete coi vostri occhi l´architettura salire sempre più in alto, tra le officine degli scalpellini e le capanne del villaggio medievale. Attraverso le varie epoche, fino all´ora zero della 2° guerra mondiale arrivando ad oggi, rivivrete la storia emozionante del Duomo di Colonia in un giro a piedi a 360°

Durata: 1 h **Gruppo: 60 € + 24,90 € a pers.**
Bambini da 6 a 14 anni: 23 €

Periodi magici dell´anno:

1.R *Mercatini di Natale degli Gnomi*

Solo in combinazione con un tour classico



I mercatini di Natale di Colonia sono i più visitati e quello degli gnomi il più premiato del mondo! Una favola che diventa realtà nei piccoli villaggi di casette di legno costruite a mano con amore per ogni più piccolo dettaglio. Fatevi raccontare la storia degli "Heinzel", gli gnomi protagonisti dei mercatini delle piazze di



Alter Markt e Heumarkt nella città vecchia e scoprite come sono nati i mercatini in Germania, quali altre tradizioni caratterizzano il periodo dell´Avvento e perchè si devono concludere prima di Natale.
Disponibile in 2 versioni: tour a piedi attraverso il mercatino e con l´aggiunta finale immergendosi nel mondo degli gnomi che prendono vita!

Durata: 30 min. **Costo: 5 €** **Gruppo: 40 €**

Con esperienza virtuale:
Durata: 45 min. **Costo: 18 €** **Gruppo: 40 € + 12 € a pers.**

1.Q *Il Carnevale di Colonia*

Solo in combinazione con un tour classico



Scoprite perchè il Carnevale è la festa più importante di Colonia, tanto da esser detta "la quinta stagione dell´anno"! Attraverso monumenti e fontane dedicati al Carnevale nel centro storico vi trasporto nel mondo di questa grandissima festa che è patrimonio immateriale Unesco.
Quali sono i simboli, la lingua, i costumi, le tradizioni e il significato storico della festa dei folli a Colonia?

Durata: 30 min. **Costo: 5 €** **Gruppo: 30 €**

Prossimamente:

Museo Archeologico-Ebraico "MIQUA"

apertura prevista 2029



Proprio sul luogo dove si trova oggi il Rathaus, dal I sec.d.C. era situato il Palazzo Pretorio sede del governatore romano:
a testimoniare che a Colonia il cuore della politica cittadina batte da duemila anni nello stesso luogo.
Non solo: dal 321 d.C. è qui testimoniata anche la presenza di Ebrei, la più antica comunità ebraica d´Europa!
La storia intensa di questo quartiere verrà riportata alla luce con un museo archeologico e allo stesso tempo ebraico, in un percorso sotterraneo e su tre piani.

Museo del Cioccolato

il museo ha sospeso le guide in italiano

In bici :

I prezzi sono a persona e includono il noleggio bici per il tempo della guida

1.R *In bici - lungo il Reno*



Partenza dal noleggio bici sul lungofiume - lungo Reno - Museo del Cioccolato - Quartiere Rheinauhafen - grattacieli a gru Kranhäuser - Marina - Rheingarten - Konrad-Adenauer Ufer - Zoo - Flora/parco botanico - Ponte dello Zoo - parco Rheinpark - edificio RTL/ex fiera - Rheinboulevard - Ponte di Deutz - rientro al noleggio bici

Durata: 1 h 30 **Costo: 20 €** **Gruppo: 70 € + 7 €/a pers.**

Bambini da 6 a 14 anni: 10 €

1.S *In bici - per il quartiere Sud*



Partenza dal lungofiume - lungo Reno - Museo del Cioccolato - Quartiere Rheinauhafen - grattacieli a gru Kranhäuser - Marina torre Bayen - Ubierring - Chlodwigplatz con porta S.Severino - Quartiere S.Severino - fortino Ulre - resti mura medievali - chiesa di S.Pantaleone - Blaubach - Mühlenbach - casa ´200-esca Overstolzen - Heumarkt - rientro noleggio bici

Durata: 1 h 30 **Costo: 20 €** **Gruppo: 70 € + 7 €/a pers.**

Bambini da 6 a 14 anni: 10 €

1.T *In bici - per i quartieri Sud e Nord*

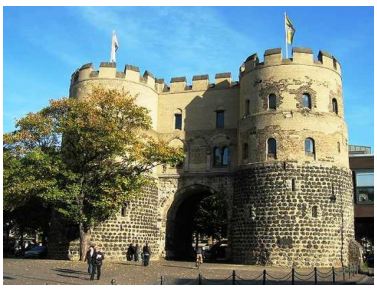

Partenza dal lungofiume - Museo del Cioccolato - Rheinauhafen - Marina - torre Bayen - Ubierring - Chlodwigplatz con porta S.Severino - fortino Ulre - resti mura medievali - S.Pantaleone - Neumarkt - Rudolfplatz con porta Hahnen - Hohenzollernring - Gerling Quartier - chiesa di S.Gereone - chiesa di S.Ursula - Weidengasse - porta di Eigelstein - Ebertplatz - Theodor-Heuss Ring - lungoreno - rientro al noleggio bici

Durata: 3 h **Costo: 30 €** **Gruppo: 130 € + 7 €/a pers.**

Bambini da 6 a 14 anni: 15 €

AQUISGRANA



La città delle terme, di Carlo Magno e degli Imperatori è un luogo che da millenni continua ad emanare un fascino e un'attrazione incredibile nei confronti dei suoi visitatori. Partiamo dal grandioso monumento all'ingresso del centro storico, la Fontana di Elisa, che con i suoi vapori sulfurei ci ricorda che qui sgorgano le acque termali più calde dell'Europa centro-settentrionale.
Scopriremo da tutti i suoi lati la cappella palatina, il Duomo di Aquisgrana, capolavoro architettonico e primo patrimonio mondiale UNESCO in Germania che custodisce tesori di inestimabile valore, dono degli Imperatori che qui furono incoronati per tutto il Medioevo. Vedremo ancora lo storico Municipio, che fu l´aula palatina, per conoscere meglio la storia di questa città al cuore dell´Europa di ieri e di oggi.

Informazioni per il Duomo di Aquisgrana:

Il Duomo di Aquisgrana, che comprende la Cappella Palatina di Carlo Magno, è il monumento principale al quale viene dedicata la dovuta attenzione nelle guide città.
Per completare l´esperienza del primo Patrimonio Unesco della Germania potete prenotare la **visita guidata interna** dove avete la possibilità di vedere **il trono** di Carlo Magno. Sebbene la guida interna venga svolta da me, è sottoposta alle condizioni della struttura che richiede prenotazione obbligatoria, orario prefissato, prezzo fisso da gruppo, penali di cancellazione, ecc. In alternativa, potete scegliere l´aggiunta **Duomo Deluxe** con prezzo a persona dove riceverete le spiegazioni dell´interno dall´esterno, entrando poi in autonomia a visitare il Duomo (con esclusione del piano superiore con il trono).

Punto d´incontro:

Ufficio del turismo/Elisenbrunnen
(Friedrich-Wilhelm Platz)



Tour della città a Piedi

2.1 Aquisgrana - Tour Classico

Elisenbrunnen – Elisengarten – Vetrina archeologica – Fontana della moneta – Nobis Printen – Fontana marionette – Am Hof – Museo Couven – Torre di Grano – Haus Postwagen – Aula Palatina/Rathaus –Piazza Mercato – Fontana di Carlo – Cortile Palatino – Camera del Tesoro Atrio carolingio – Cappella Palatina/Duomo

solo Guida

Durata: 1 h 30

Costo: 1 persona: 25 €
2 persone: 50 €
3 persone: 70 €
4 persone: 90 €
5 persone: 110 €
6 persone: 120 €
da 7 persone: 130 €

Gruppo: 130 €

Bambini (da 6 a 14 anni):
solo guida: 10 € /con trasferimento: 33 €

con trasferimento da/a Colonia in treno*

* **include: biglietto treno, accompagnamento e guida**

4 h

Costo: 1 persona: 62 €
2 persone: 110 €
3 persone: 130 €
4 persone: 150 €
5 persone: 170 €
6 persone: 220 €
da 7 a 10 persone: 250 €
11 persone: 287 €
da 12 a 15 persone: 310 €

Guida privata: + 30 €

2.2 Aquisgrana - Tour Classico Medio

Elisenbrunnen – Elisengarten – Vetrina archeologica – Fontana della moneta – Nobis Printen – Chiesa S.Foillan – Fontana marionette – Am Hof – Museo Couven – Torre di Granno – Printenmädchen – Fontana Bahkauv – Klenkes – Altes Kurhaus – Chiesa S.Nikolaus – Piazza Mercato – Aula Palatina/Rathaus – Fontana di Carlo – Cortile Palatino – Camera del Tesoro – Atrio carolingio – Cappella Palatina/Duomo

solo Guida

Durata: 2 h

Costo: 1 persona: 30 €
2 persone: 60 €
3 persone: 85 €
4 persone: 110 €
5 persone: 130 €
6 persone: 150 €
da 7 persone: 160 €

Gruppo: 160 €

Bambini (da 6 a 14 anni):
solo guida: 15 € /con trasferimento: 48 €

con trasferimento da/a Colonia in treno*

* **include: biglietto treno, accompagnamento e guida**

4 h 30

Costo: 1 persona: 67 €
2 persone: 120 €
3 persone: 145 €
4 persone: 170 €
5 persone: 190 €
6 persone: 247 €
da 7 a 10 persone: 280 €
11 persone: 317 €
da 12 a 15 persone: 340 €

Guida privata: + 30 €

Per una mezza o intera giornata ad Aquisgrana:

Aggiunte valide solo in combinazione con un tour città e non combinabili tra di loro

2.A *Duomo Deluxe*



Scopriamo tutti i segreti del Duomo di Aquisgrana! Com´era costruita la chiesa di Carlo Magno, quale significato aveva l´Ottagono e quali tesori custodiva? Cos´è il Westwerk e quali erano le sue funzioni? Vedremo da vicino gli imponenti portali di bronzo per scoprire i misteri di un´arte che, scomparsa per secoli dall´Europa occidentale, riaffiorò nell´VIII secolo nelle officine di Aachen.
Non solo chiesa di Carlo, ma anche cattedrale degli Imperatori del Sacro Romano Impero, che l´hanno ricoperta di opere d´arte preziosissime che decorano i suoi interni, dalla pala d´oro al candeliere di Barbarossa.

Durata: 30 min. **Costo: 5 €** **Gruppo: 30 €**

2.B *Duomo Interno*



Visita guidata interna della Cappella Palatina e Duomo di Aquisgrana con i suoi immensi tesori e opere d´arte, tra cui: le colonne di marmo originali e i mosaici dell´Ottagono, il candeliere di Barbarossa (1169), lo scrigno di Carlo (1215), lo scrigno di Maria (1239), la Pala d´altare d´oro (1000). Questa guida vi darà la possibilità di salire al piano superiore della Cappella Palatina per ammirare da vicino il famosissimo Trono di Carlo Magno.

Durata: 45 min. **Gruppo: 130 €** (fino a 10 pers.)
da 11 a 20 persone: + 10 € a persona

2.C *Duomo Interno con Camera del Tesoro*



Visita guidata interna alla Cappella Palatina e **Duomo** in combinazione con la visita della **Camera del Tesoro**, il museo del Duomo che custodisce il più ricco tesoro sacro di tutta Europa a nord delle Alpi!
Potrete ammirare opere straordinarie: il sarcofago di Proserpina (III sec.), il famoso busto di Carlo Magno con la corona dell´imperatore Carlo IV (1349), il reliquiario del braccio e il crocifisso di Lotario (X sec.).

Durata: 1 h 30 **Gruppo: 200 € + ingresso** (fino a 10 pers)
da 11 a 20 pers.: + 20 € a pers. + ingresso

BONN



Scopriamo insieme l´ex capitale tedesca lungo il Reno coi suoi duemila anni di storia! Iniziamo la visita dal monumento al cittadino di Bonn più famoso in tutto il mondo: Ludwig van Beethoven, che qui nacque e trascorse gli anni della sua formazione giovanile. Sulla stessa piazza del monumento a Beethoven poco più in là si trova anche l´imponente Duomo, il Bonner Münster, capolavoro di Romanico Renano con una spinta verso il gotico. Volete scoprire una vera meraviglia nascosta? Lasciatevi condurre dentro al più antico e originale chiostro romanico a nord delle Alpi, vi stupirete!
Dietro l´angolo ci aspetta un altro monumento simbolico, l´antico Castello del Principe-Arcivescovo, trasformato in Università nel XIX secolo. Qui studiarono Nietzsche, Heine, Marx, Pirandello e Ratzinger. Sulla piazza del mercato troviamo il famoso palazzo del municipio, il Rathaus settecentesco, che durante gli anni di Bonn capitale fu palcoscenico di storia mondiale: dalla sua scalinata scesero Kennedy, De Gaulle e Gorbaciov. Completeremo il tour come l´abbiamo iniziato: andando a scoprire la casa natale di Beethoven, oggi museo con la più grande collezione al mondo di oggetti e strumenti legati al famosissimo compositore e musicista.

Punto d´incontro:



solo guida: **Monumento di Beethoven**
(Münsterplatz 11)

per gruppi che arrivano col bus: **Adenauerallee/ am Hofgarten**

Tour della città a Piedi

3.1 *Bonn - Tour Classico*

Monumento di Beethoven – Fontana S.Martino – Duomo – Chiostro – Haribo – Kaiserplatz – Chiesa evangelica – Castello/Università – parco Hofgarten – Porta di Coblenza – Piazza del mercato – Rathaus/Municipio – Bonngasse – Casa natale di Beethoven

solo Guida
Durata: 1 h 30

Costo: 1 persona: 20 €
2 persone: 40 €
3 persone: 60 €
4 persone: 75 €
5 persone: 90 €
6 persone: 100 €
da 7 persone: 110 €

Gruppo: 110 €

con trasferimento da/a Colonia in treno*
* include: biglietto treno, accompagnamento e guida **2 h 30**

Costo: 1 persona: 48 €
2 persone: 96 €
3 persone: 116 €
4 persone: 131 €
5 persone: 146 €
6 persone: 184 €
da 7 a 10 persone: 222 €
11 persone: 250 €
da 12 a 15 persone: 278 €

Guida privata: + 30 €

Prezzo Bambino (da 6 a 14 anni):
solo guida: 8 € /con trasferimento: 18 €

3.2 *Bonn - Tour Classico Medio*

Monumento di Beethoven – Fontana S.Martino – Duomo – Chiostro – Haribo – Kaiserplatz – Chiesa evangelica – Castello/Università – parco Hofgarten – Porta di Coblenza – bastione e antica Dogana – lungo Reno con ex quartiere governativo – ponte Kennedy – Opera – Chiesa S.Remigio – Rathaus/Municipio – Bonngasse – Casa natale di Beethoven

solo Guida
Durata: 2 h

Costo: 1 persona: 25 €
2 persone: 50 €
3 persone: 75 €
4 persone: 95 €
5 persone: 115 €
6 persone: 130 €
da 7 persone: 140 €

Gruppo: 140 €

con trasferimento da/a Colonia in treno *
* include: biglietto treno, accompagnamento e guida **3 h**

Costo: 1 persona: 53 €
2 persone: 106 €
3 persone: 131 €
4 persone: 151 €
5 persone: 171 €
6 persone: 214 €
da 7 a 10 persone: 252 €
11 persone: 280 €
da 12 a 15 persone: 308 €

Guida privata: + 30 €

Prezzo Bambino (da 6 a 14 anni):
solo guida: 10 € /con trasferimento: 20 €

Per una mezza o intera giornata a Bonn:

Aggiunte valide solo in combinazione con un tour città

☼ *Per saperne di più su: Ludwig van Beethoven*

3.A *Sulle orme di Beethoven*

La chiesa di S.Remigio dove fu battezzato e a 10 anni iniziò a suonare l´organo, la cappella di corte del principe elettore dove iniziò la sua carriera di musicista, statue e monumenti realizzati in suo onore: tanti sono i luoghi che a Bonn ricordano la vita di Ludwig van Beethoven.
In questo tour a piedi per il centro storico e lungo il Reno scopriremo la vita e l´opera del genio della musica seguendo le sue tracce nella città natale.



Durata: 30 min. **Costo: 5 €** **Gruppo: 30 €**

3.B *Casa natale di Beethoven*



La casa natale di L. van Beethoven (1770-1827) è il più completo museo sulla vita e la carriera dell´artista con oltre 150 reperti originali come gli strumenti a corda, i cornetti per la sordità e l´ultimo pianoforte viennese. Prima dell´ingresso avrete una dettagliata spiegazione introduttiva che vi permetterà di godere liberamente la vostra visita in piena autonomia.

Durata introduzione**: 20 min.**

Costo: 25 € (ingresso incluso) **Gruppo: 30 € + 17 € ingresso**
Bambini da 6 a 17 anni: 15 €

☼ *Per saperne di più su: la Germania del Dopoguerra e Bonn Capitale della Germania dell´Ovest*

3.C *Sulle orme di Bonn Capitale*



Un tour che percorre l´ex Quartiere governativo dal miglio dei musei dove si trova l´affascinante Haus der Geschichte fino al lungo Reno dove si affacciano villa Hammerschmidt e Palais Schaumburg con i loro immensi parchi e giardini, storiche sedi del Presidente e del Cancelliere federale. Scoprite insieme a me le intriganti vicende che portarono all´elezione di Bonn capitale della Germania dell´Ovest, i suoi protagonisti e lo sviluppo della storia dal 1945 attraverso gli anni di piombo della Guerra Fredda fino alla caduta del muro di Berlino. Tra scenari politici e aneddoti di spionaggio anni ´60 attraverseremo il cuore della storia recente tedesca ed europea.

Durata: 1 h 30 **Costo: 15 €** **Gruppo: 70 €**

3.D *Haus der Geschichte*
Museo della Storia tedesca dal 1945 ad oggi

Sul miglio dei musei, dove fino al 1990 pulsava la vita politica della capitale Bonn, si trova oggi la "casa della storia", un ´esposizione permanente sulla storia della Germania dal 2° Dopoguerra ai giorni nostri. Una mostra con oggetti originali e ricreazione di ambienti come per es. il seggio parlamentare del primo Bundestag negli anni´50, con le poltrone originali. Un doppio percorso segnalato con colori diversi mostra in parallelo lo sviluppo differente della Germania dell´est (DDR) e quella dell´ovest (BRD) fino alla riunificazione degli anni ´90.



Durata: 1 h 30 **Costo: 15 €** **Gruppo: 70 €**

Bambini da 6 a 17 anni: 7 €

DRACHENFELS – la Roccia del Drago



Il Drachenfels è uno dei luoghi del ***Romanticismo*** *del* ***Reno****: mèta turistica fin da inizio Ottocento, quando* ***Lord Byron*** *ne mise in versi l´elogio espandendone la fama oltre i confini nazionali, continua ancora oggi ad attirare i visitatori per la sua bellezza e la perfetta fusione di natura e cultura.*
Con lo storico ***trenino a cremagliera*** *si può comodamente raggiungere la cima del monte ed ammirare la splendida vista sulla vallata del Reno.*
Lassù si trovano ***le rovine*** *dell´antica fortezza medievale, innalzata dall´arcivescovo di Colonia nel* ***1138*** *e diventata famosa per la* ***leggenda*** *secondo cui* ***Sigfrido****, l´eroe della saga dei Nibelunghi, avrebbe qui ucciso* ***il drago*** *che custodiva un immenso tesoro, quello poi gettato dai burgundi nel fiume: l´****oro del Reno****.*
Dalla piattaforma completamente rinnovata nel 2014 si può godere una pausa con ***vista panoramica*** *sul fiume Reno.*
Scendendo poi a metà monte (a piedi o con la cremagliera) si andrà a scoprire il vero gioiello architettonico del Drachenfels: ***il castello di Drachenburg****.*
Realizzato nel ***1885*** *dal figlio di un locandiere di Bonn, Stephan von Sartre, può esser a buon diritto chiamato "****il Neuschwanstein del Reno****" per il suo aspetto fiabesco e di stile eclettico ispirato al gusto storicista dell´epoca.*
All´interno si possono ammirare ***stanze arredate****, in parte con mobili originali, in un´atmosfera vividamente´800-esca dal gusto* ***neo-gotico*** *e romantico.*

Punto d´incontro:

solo guida: **ingresso Drachenfelsbahn/cremagliera** (Drachenfelsstr. 51)

per gruppi che arrivano col bus: **parcheggio bus cremagliera** (Winzerstr. 1)

Escursione al Drachenfels con castello Drachenburg :

Offerta valida fino al 15 novembre 2026 - dal 16/11 al 30/12 vale l'offerta natalizia (vedi pag. 27)- tranne chiusure straordinarie per eventi o riprese cinematografiche (come ad es. la serie"Babylon Berlin").

In questa escursione si arriva alla cittadina di Königswinter nei pressi di Bonn, da dove parte la cremagliera per il colle Drachenfels. In breve tempo si raggiunge la stazione di mezzo dove si trova lo scenografico Castello di Drachenburg, immerso in un vasto parco. La visita guidata al castello dura circa 1 ora, poi si riprende la cremagliera per salire in cima al monte, dove si gode della vista panoramica sul Reno; pausa e discesa con la cremagliera.



4.1 *Guida al Drachenfels*

Durata: 3 ore ca.

- biglietto A/R cremagliera Drachenfels
- ingresso al castello Drachenburg
- accompagnamento e assistenza in luogo
- visita guidata del Drachenfels e castello

4.2 *Escursione da Colonia in treno*

Durata: 5 ore ca.

- biglietto A/R treno da Köln a Königswinter
- accompagnamento e assistenza in luogo
- biglietto A/R cremagliera Drachenfels
- ingresso al castello Drachenburg
- visita guidata del Drachenfels e del castello

I prezzi sottoindicati sono a persona e variano in base al vostro numero di partecipanti (ad es. 3 persone tour 4.1 : 57 € a pers. = totale 171 €)

4.1 Costo a persona: 95 € (1 pers.)
69 € (2 pers.)
57 € (da 3 a 4 pers.)
54 € (da 5 a 6 pers.)
52 € (da 7 a 8 pers.)
49 € (da 9 a 11 pers.)
43 € (da 12 a 14 pers.)
40 € (da 15 a 19 pers.)
35 € (da 20 a 24 pers.)
30 € (da 25 a 29 pers.)
28 € (da 30 a 37 pers.)
26 € (da 38 a 50 pers.)

4.2 Costo a persona: 122 € (1 pers.)
97 € (2 pers.)
76 € (3 pers.)
68 € (da 4 a 7 pers.)
64 € (da 8 a 9 pers.)
59 € (da 10 a 12 pers.)
56 € (da 13 a 14 pers.)
52 € (da 15 a 17 pers.)
50 € (da 18 a 19 pers.)
46 € (da 20 a 24 pers.)
42 € (da 25 a 34 pers.)
39 € (da 35 a 50 pers.)

Bambini da 4 a 13 anni ricevono uno sconto di 10 € sul prezzo a pers.

4.3 *guida Drachenfels*

Durata: 3 h

- accompagnamento e assistenza in luogo
- visita guidata del Drachenfels
- visita guidata del castello Drachenburg

Costo: 220 € (+ ingresso)

4.4 *guida Drachenburg*

Durata: 1 h

- visita guidata del castello

Costo: 120 € (+ ingresso)

Il castello del Drachenburg avvolto nella magia del Natale:

Valido dal 16 novembre al 30 dicembre 2026



Durante il periodo dell´Avvento il castello del Drago si accende della magia natalizia: uno spettacolo di luci colorate avvolge la sua favolosa architettura neo-gotico e nel grande parco spuntano le decorazioni di Natale. **Salendo a piedi** per la prima parte della collina si arriva al castello per visitare le sue stanze storiche ornate di romantici addobbi natalizi in stile ottocentesco.

Per i week-end dell´Avvento tutti i biglietti per il castello sono già esauriti, quindi l´offerta non è più prenotabile nei week-end

4.4 *Escursione da Colonia in treno*

- accompagnamento e assistenza per tutto il viaggio
- biglietto A/R treno da Colonia per Königswinter (40 min.)
- ingresso al castello Drachenburg
- visita guidata del castello

Durata: 5 ore ca.

Costo a persona: 110 € (1 persona)
83 € (2 pers.)
62 € (3 pers.)
55 € (da 4 a 5 pers.)
50 € (da 6 a 7 pers.)
44 € (da 8 a 9 pers.)
39 € (da 10 a 12 pers.)
35 € (da 13 a 15 pers.)

Bambini da 6 a 14 anni ricevono uno sconto di 10 € sul prezzo a persona.

N.B.: si sale a piedi lungo una strada asfaltata in salita, con una iniziale pendenza del 20%

4.5 *con trasporto autonomo*

Costo a persona: 80 € (1 persona)
55 € (2 pers.)
44 € (3 pers.)
42 € (da 4 a 5 pers.)
35 € (da 6 a 7 pers.)
30 € (da 8 a 9 pers.)
27 € (da 10 a 12 pers.)
24 € (da 13 a 15 pers.) ecc.

4.6 *solo guida*

Costo a gruppo: 160 €
+ ingresso

Offerta Combinata:
Bonn + Drachenfels



4.6 *Escursione da Colonia in treno*

- biglietto A/R treno da Colonia a Bonn e Königswinter
- guida città di Bonn "tour classico"
- biglietto treno da Bonn a Königswinter
- biglietto A/R cremagliera Drachenfels
- ingresso al castello Drachenburg
- visita guidata del Drachenfels e castello

Durata: 8 ore ca.

Bambini (6 -14 anni):
ricevono uno sconto di 15 €
sul prezzo a persona

Costo <u>a persona</u>: **142 €** (1 persona)
117 € (2 pers.)
96 € (3 pers.)
88 € (4 pers.)
84 € (da 5 a 7 pers.)
78 € (da 8 a 9 pers.)
72 € (da 10 a 12 pers.)
66 € (da 13 a 14 pers.)
61 € (da 15 a 17 pers.)
57 € (da 18 a 19 pers.)
53 € (da 20 a 24 pers.)
47 € (da 25 a 32 pers.)
43 € (da 33 a 42 pers.)
41 € (da 43 a 50 pers.)

.....Per un´intera giornata al Drachenfels.....

Aggiunte valide solo in combinazione con l´"escursione al Drachenfels" e l´offerta combinata "Bonn + Drachenfels"

4.A *Sala dei Nibelunghi*



Realizzata nel 1913 per il 100° anniversario di Wagner la *Nibelungenhalle* è un tempio dedicato alla saga dei Nibelunghi, da cui trasse origine l´opera wagneriana, in un suggestivo ambiente di suoni e immagini, tra pittura, scultura, poesia e cinematografia.
Il magico luogo nasconde anche altri segreti: nel retro un percorso conduce a un **rettilario** dove vivono i "discendenti di Fafnir" e per i più coraggiosi si può arrivare diritti fin dentro alla tana del drago!
Un divertimento per singoli e famiglie.

Durata: 30 min. **Costo: 12 €** *Bambini da 6 a 14 anni: 8* € **Gruppo: 30 €+ 6 €/a pers.** *Bambini:* 4 €

4.B *Heisterbach*



Un altro luogo del Romanticismo del Reno sono le rovine di Heisterbach, abbazia cistercense fondata nel 1189 ai piedi del colle Petersberg all´interno del Parco Nazionale delle Siebengebirge.
Visiteremo insieme i resti dell´abbazia abbattuta dopo la secolarizzazione del 1803, scoprendo la sua lunga storia e come divenne famosa grazie al suo monaco-scrittore Cesario di Heisterbach (1180-1240 ca.).
In un giro completo lungo i resti delle mura dell´ex complesso monastico con i suoi laghi e il parco inglese nato sotto il conte che lo acquistò nel XIX secolo
incontreremo anche la porta della leggenda del monaco che attraversò i confini del tempo.

Durata: 1 h 30 **Costo: 20 €** *Bambini da 6 a 14 anni:* 7 € **Gruppo: 70 €**

COBLENZA



La città sulla confluenza della Mosella con il fiume Reno è una città romantica tra le più belle della Valle del Reno, porta d´ingresso per il Patrimonio Unesco della Oberes Mittelrheintal. Alla bellezza del paesaggio naturale di colline, vigneti e castelli in cui è immersa si aggiunge il valore storico di Coblenza, una delle città più antiche della Germania.
Fondata dai Romani come "castellum apud confluentes", divenne nel medioevo la residenza dell´Arcivescovo di Treviri, uno dei 3 Principi elettori del Sacro Romano Impero, per poi diventare centro politico della Renania in epoca francese e prussiana.
Dopo la ricostruzione in seguito alla II G.M. è tornata a splendere nel suo fascino di cittadina romantica con i suoi vicoli stretti e le piazze pittoresche del centro storico, tra chiese antiche come S.Castore, la chiesa di Nostra Signora e S.Fiorino ed edifici medievali.
Il più famoso monumento di Coblenza è quello che si erge proprio nell´angolo della confluenza o "angolo tedesco": il famoso, imponente monumento all´imperatore Guglielmo I sul Deutsches Eck, un magnete d´attrazione per due milioni di turisti ogni anno. Con la BuGa 2011 il boulevard lungo il Reno è stato completamente rinnovato aggiungendo una nuova attrazione per Coblenza: la funivia che attraversa il fiume trasportando sulla cima della rocca di Ehrenbreitstein, dove troneggia la seconda fortezza più grande d´Europa.

Punto d´incontro:

solo guida: all´Ufficio del Turismo in Forum Confluentes (Zentralplatz 1)

per gruppi che arrivano col bus: **parcheggio bus Peter-Altmeier-Ufer**

Tour della città a Piedi

5.1 *Coblenza - Tour Classico*

lungo Mosella con ponte Baldovino – altes Tanz- und Kaufhaus con Augenroller – basilica S.Fiorino – monumento a N.Cusano – Florinsmarkt – Liebfrauenkirche/ Nostra Signora – piazza Münzplatz – Quattro Torri – piazza Am Plan – Entenpfuhl – resti mura romane – Jesuitenplatz – Rathaus/ex collegio gesuita – fontana Schängel – Kastorhof – basilica S.Castore – lungo Reno con vista sulla fortezza Ehrenbreitstein – ex commenda OT/museo Ludwig – Deutsches Eck

solo Guida

Durata: 2 h

Costo: 1 persona: 50 €
2 persone: 60 €
3 persone: 90 €
4 persone: 110 €
5 persone: 130 €
6 persone: 140 €
7 persone: 150 €

Gruppo: 160 €

con trasferimento da/a Colonia in treno *

*** include: biglietto treno, accompagnamento e guida città**

6 h

Costo: 1 persona: 100 €
2 persone: 125 €
3 persone: 165 €
4 persone: 200 €
5 persone: 230 €
6 persone: 290 €
7 persone: 315 €
8 persone: 335 €
9 persone: 350 €
10 persone: 360 €
11 persone: 410 €
12 persone: 420 €
13 persone: 430 €
14 persone: 445 €
15 persone: 460 €

*Prezzo **Bambino** (da 6 a 14 anni):*
solo guida: 15 € /con trasferimento: 25 €

CONDIZIONI GENERALI

Confermando uno dei servizi del catalogo si accettano le seguenti condizioni generali:

1. Soggetti

1.1 Soggetti del seguente contratto sono: a) la guida turistica, quale erogatore del servizio descritto nei modi e forme del presente catalogo; b) il cliente turista.

2. Contratto

2.1 La richiesta del servizio di guida deve essere fatta esclusivamente per iscritto (via mail), cui faremo seguire con lo stesso mezzo la proposta riepilogativa del servizio scelto.

2.2 Il contratto acquista validità dopo l´ulteriore e definitiva conferma scritta da parte del cliente della nostra proposta riepilogativa del servizio di guida.
Con la conferma il cliente accetta le condizioni generali della guida e dei terzi soggetti coinvolti.

2.3 Le visite guidate interne richiedono un´ulteriore conferma da parte di terzi.

2.4 I tour possono subire variazioni di percorso od orario per cause indipendenti dalla guida.

2.5 La guida si riserva di aggiungere persone o unire insieme prenotazioni diverse per uno stesso giorno, senza che il prezzo concordato nella singola prenotazione venga variato.

2.6 Con la conferma del servizio si dà il **consenso** – se non altrimenti esplicitato dal cliente – alla **pubblicazione di foto scattate durante la guida** in collegamento col servizio svolto, a fini esclusivamente pubblicitari, sui social networks **(Facebook, Instagram).**

3. Pagamento

3.1 L´onorario per il servizio, individuato secondo una tariffa oraria, viene calcolato sul lasso di tempo a decorrere dall´arrivo del cliente sino all´effettiva conclusione di esso.

3.2 I prezzi sono da intendersi al netto d´iva (secondo il § 19 della legge Kleinunternehmer).

3.3 **Per la guida interna al Duomo di Colonia e di Aquisgrana e le escursioni al Drachenfels si può richiedere un pagamento in anticipo del 50%.**

3.4 **Il pagamento** può avvenire in due modi:
- in **contanti** dietro rilascio di fattura **il giorno stesso** in cui viene fornita la prestazione;
- con **bonifico bancario** in anticipo.

3.5. **PAGAMENTO per agenzie/tour operator:**

se non altrimenti concordato, la fattura dev´essere pagata entro e **non oltre il 14° giorno** dal ricevimento dell´e-mail con la fattura allegata (è rilevante il giorno di spedizione).
Dopo questa data vengono mandato un avviso di sollecito, da pagare entro 7 giorni.
Al terzo avviso viene applicata una sanzione di 20 €, da pagare entro 14 giorni.
Al quarto avviso viene applicata una sanzione di 30 € e scattano segnalazioni all´Ufficio del Turismo e all´associazione delle guide BVGD che possono comportare in futuro conseguenze da accettazioni solo con pagamento in anticipo o in contanti il giorno della guida fino alla negazione di un servizio di guida città.

4. Visite guidate interne

4.1 Le visite guidate interne alle chiese, ai musei e al castello devono venire prenotate con un anticipo minimo di 14 giorni e secondo le date e gli orari prestabiliti dalle strutture. Possono essere soggette a variazioni d´orario o disdetta per motivi indipendenti dalla guida.

4.2 Le visite guidate interne prevedono un limite massimo del numero di partecipanti variabile in base alla struttura e alle emergenze del momento.

4.3 Duomo di Colonia
per la visita guidata interna valgono le condizioni di prenotazione e cancellazione della struttura, ovvero: prenotazione obbligatoria; gruppi fino a un massimo di 20 persone; se il numero di persone presente è aumentato di più di 5 persone rispetto al numero prenotato ricade una penale di 5,95 €; in caso di cancellazione ricade una penale di 11,90 € oltre al pagamento dell´onorario di 100 € per la guida del duomo.

4.4. Duomo di Aquisgrana
per la visita guidata interna valgono le condizioni di prenotazione e cancellazione della struttura, ovvero: prenotazione obbligatoria; gruppi fino a un massimo di 25 persone (in condizioni normali); cancellazione fino a 7 giorni senza penale; da 6 a 1 giorno prima con pagamento dell´80% del costo della prenotazione.

5. Ritardo

5.1 In caso di ritardo il cliente deve dare immediato avviso alla guida.
Se il ritardo rientra nell´arco di tempo prenotato per il servizio, **la guida si può riservare di ridurre in modo corrispondente la durata del servizio.**
Se il ritardo supera l´arco di tempo prenotato, la guida non è vincolata a fornire il servizio.
In ogni caso l´onorario da pagare è quello previamente concordato.

5.2 In caso di ritardo **senza avviso** la guida si riserva di ridurre in modo corrispondente la durata del servizio e dopo mezz´ora la guida è liberata dall´onere, con il diritto di ricevere l´onorario previsto.

6. Disdetta

6.1 Il recesso dal contratto deve essere comunicato esclusivamente in forma scritta (via mail).

6.2 In caso di malattia della guida turistica, questa ha il diritto di recedere dall´ordine.
In questo caso sono escluse rivendicazioni da parte del committente, ma non deve essere corrisposto alcun onorario. La guida turistica cercherà di procurare un´altra guida turistica sostitutiva, ma non è necessariamente tenuta a simile intervento di sostituzione.

7. Rimborsi

7.1 In caso di cancellazione da parte di terze strutture dei servizi pagati in anticipo la guida provvederà a rimborsare al cliente la somma già ricevuta.

8. Responsabilità

8.1 La guida è responsabile del servizio così come definito nella sua proposta riepilogativa accettata dal cliente; non è invece responsabile per le prestazioni di eventuali fornitori di servizi accessori.

8.2 La responsabilità della guida turistica è limitata ai casi di intenzionalità e colpa grave nonché

all´importo dell´onorario concordato; ciò non vale per danni in caso di morte, lesioni o danni alla salute. La guida turistica non risponde per prestazioni ed errori di terzi, il rapporto con i quali sia derivato dalla sua mediazione.

9. Foro competente
Vale il diritto tedesco. Foro competente per tutte le controversie derivanti da e in connessione con questo contratto è Colonia.

10. Privacy L´invio della richiesta implica, da parte del cliente, l´accettazione delle vigenti normative in tema di privacy.